Idee e soluzioni per una cucina sotto finestra

Una cucina sotto finestra consente svariate soluzioni progettuali, capaci di rendere l'ambiente accogliente e funzionale in base alle dimensioni della stanza

ARCH. DIANA TOMASICH
PUBBLICATO IL 11/04/2023

Cucina sotto finestra: pro e contro

Prima di scegliere un modello di cucina che si sviluppa al di sotto di una finestra è bene conoscere alcune cose.

CLICCA PER INGRANDIRE LA GALLERY

Ci sono diversi **pro e contro** da valutare, vediamone alcuni.

Vantaggi

- **Luce naturale**: avere un lavandino posizionato sotto una finestra consente alla luce naturale di illuminare il lavello e l'area di lavoro circostante, il che può facilitare attività come lavare i piatti o preparare il cibo.
- **Vista**: a seconda della posizione della casa, avere una cucina posizionata sotto una finestra può offrire una piacevole vista dell'esterno mentre si lavora.
- **Ventilazione**: se la finestra può essere aperta, avere un piano cottura sotto finestra o il lavandino può aiutare a migliorare la ventilazione e il flusso d'aria in cucina.

Svantaggi

- **Spazio limitato**: a seconda del design della cucina, avere un lavello posizionato sotto una finestra può limitare la quantità di spazio disponibile in quella zona della cucina, in quanto armadietti o mensole potrebbero non essere posizionati direttamente sopra il lavello.
- **Difficoltà nell'installazione dell'illuminazione dall'alto**: se la finestra è grande e occupa una notevole quantità di spazio sulla parete, potrebbe essere difficile installare l'illuminazione dall'alto sopra la cucina.
- **Controllo della temperatura**: se la finestra non può essere aperta o non è ben isolata, la cucina può diventare più fredda d'inverno e più calda d'estate, il che può rendere la stanza meno confortevole in cui lavorare.

In definitiva, la decisione di avere una cucina posizionata sotto una finestra dipenderà dalle specifiche esigenze e preferenze del proprietario della casa, oltre che dal design dello spazio cucina stesso.

CREO Kitchens propone una vasta e completa gamma di cucine classiche e moderne componibili e personalizzabili, adatte per **soluzioni sotto finestra** e per soddisfare ogni esigenza.

Lavello cucina sotto la finestra

Posizionare il **lavello** della cucina sotto la finestra è la **soluzione** progettuale **più diffusa** per godere la vista dell'ambiente esterno mentre si lavora in cucina e per eliminare odori e umidità indesiderati.

Se la finestra si affaccia sul giardino o su un balcone, può fornire **spazio extra** per la coltivazione di erbe aromatiche o altre piccole piante in vaso, pronte all'uso in cucina.

Tuttavia, il lavello sotto finestra può rendere **più difficile la pulizia**, poiché si dovrà pulire frequentemente sia il lavandino che la finestra e a seconda delle dimensioni e della forma del lavello, l'acqua può schizzare sulla finestra e sul davanzale, causando danni nel tempo.

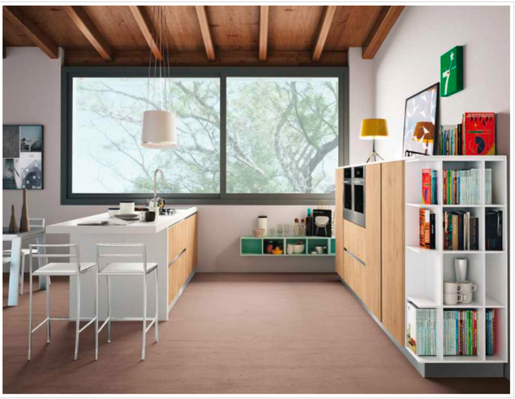

Cucina Ank sotto finestra - CREO Kitchens

Ad esempio se l'**impianto** si trova **nelle vicinanze** della nuova postazione del lavello, è possibile far passare nel retro dei complementi cucina le canalizzazioni sino a raggiungere il punto adatto.

Se invece l'**impianto** si trova in una posizione più **distante** rispetto al lavello, si potrà valutare il passaggio delle tubature sotto il pavimento (eventualmente sopraelevato), calcolando le pendenze per lo scolo relativo agli scarichi.